

X ANIVERSARIO DEL MUSEO Y PARQUE ARQUEOLÓGICO CUEVA PINTADA

---

# SEMINARIO CIUDADES SUPERPUESTAS

---

4 Y 5 DE NOVIEMBRE DE 2016

---

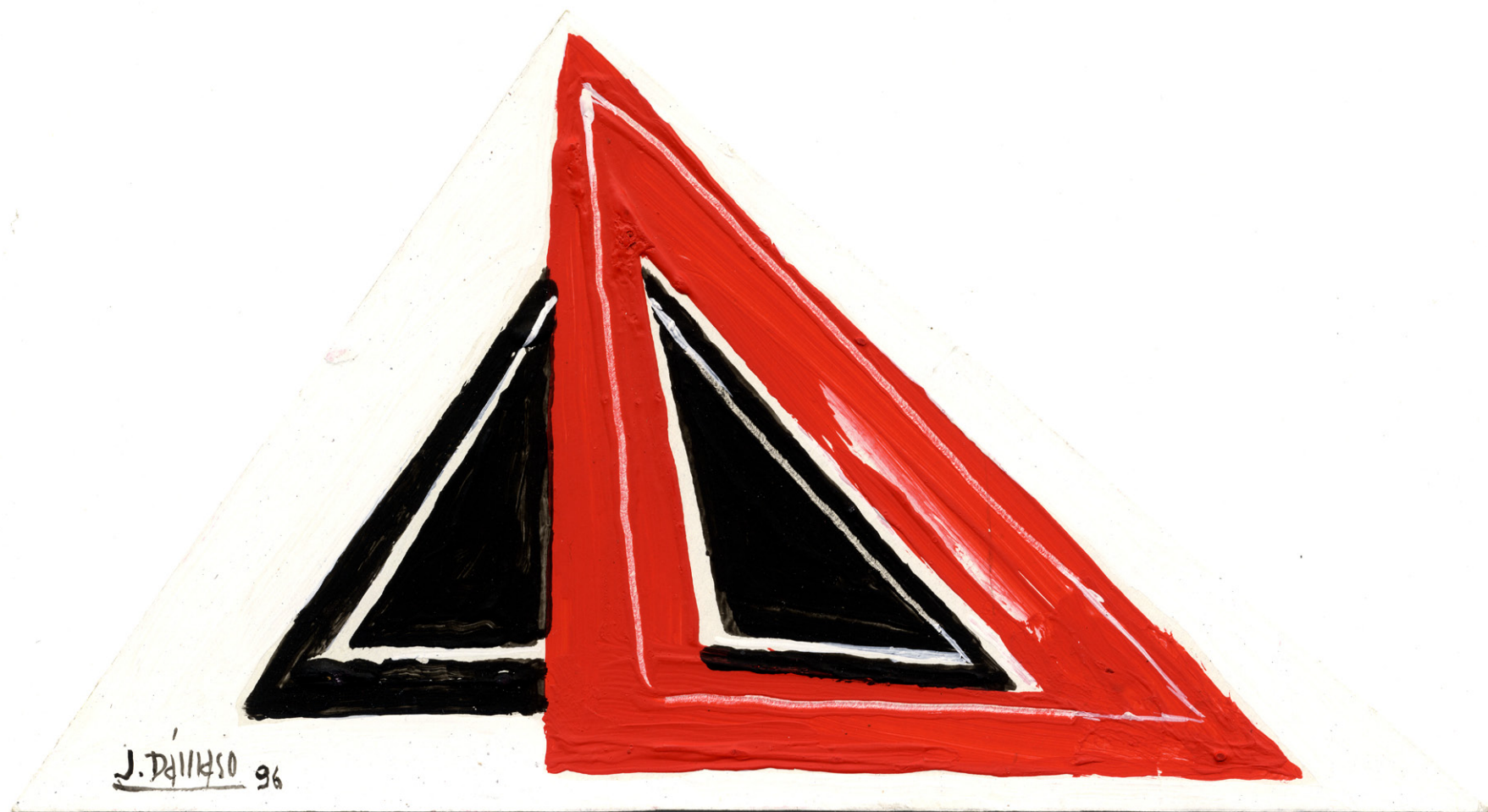

---

**“Duraré más que ninguna...”**

(Comedia del Recibimiento, Cairasco de Figueroa, 1582)

*A Celso Martín de Guzmán*

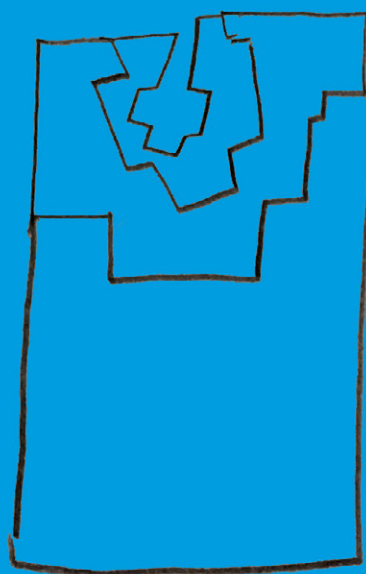
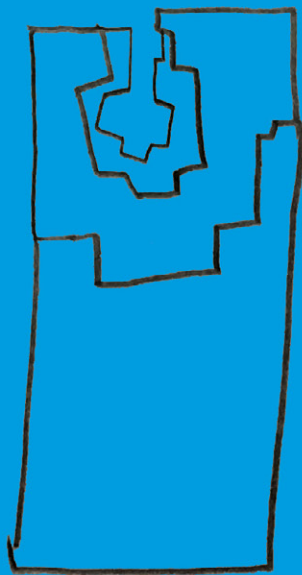
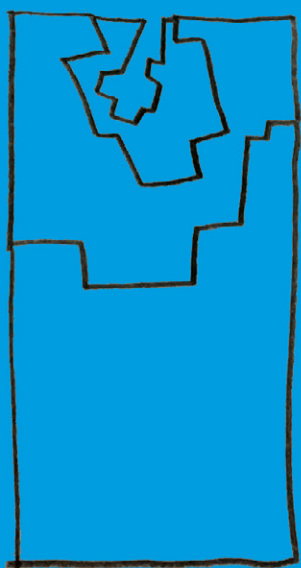
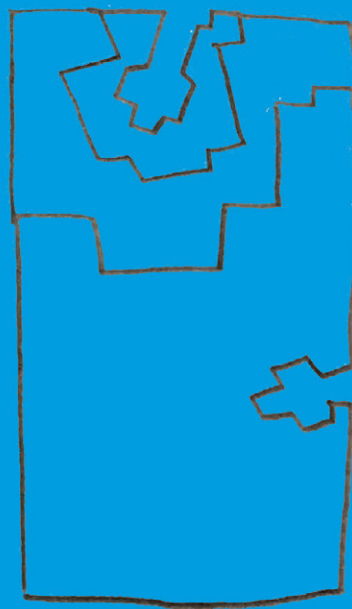
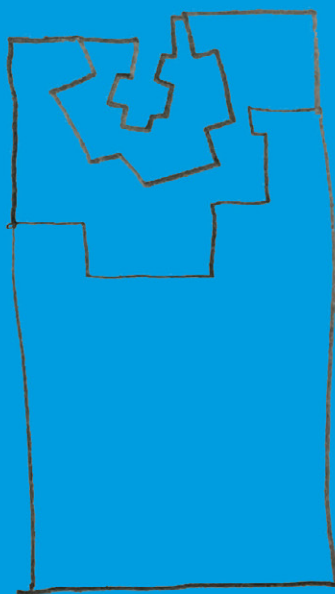
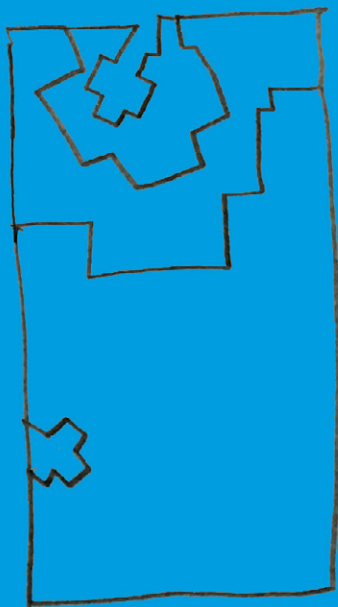

**E**l 26 de julio de 2006, en el marco de las fiestas mayores de la Ciudad de Gáldar y en la festividad de Santa Ana se inauguró el Museo y Parque Arqueológico Cueva Pintada. Se hacía realidad el proyecto que con tanto empeño e ilusión ideó y puso en marcha el arqueólogo galdense Celso Martín de Guzmán, Hijo Predilecto del Municipio.

Diez años después, al celebrar estas efemérides, se quiere homenajear a su fundador con este seminario, que se planteó con él hace más de dos décadas. En el mismo se trata de encajar a nuestra ciudad en el contexto de ciudades superpuestas, con aportaciones variadas que permitirán analizar y valorar las características singulares que concurren en Gáldar y en su centro histórico.

En diferentes ocasiones, antes de la creación del museo y parque, el Aula organizó varios eventos en relación con la Cueva Pintada, de tal manera que reforzaba con sus acciones el interés del mismo para la sociedad canaria con el apoyo de la universidad y la ciudad.

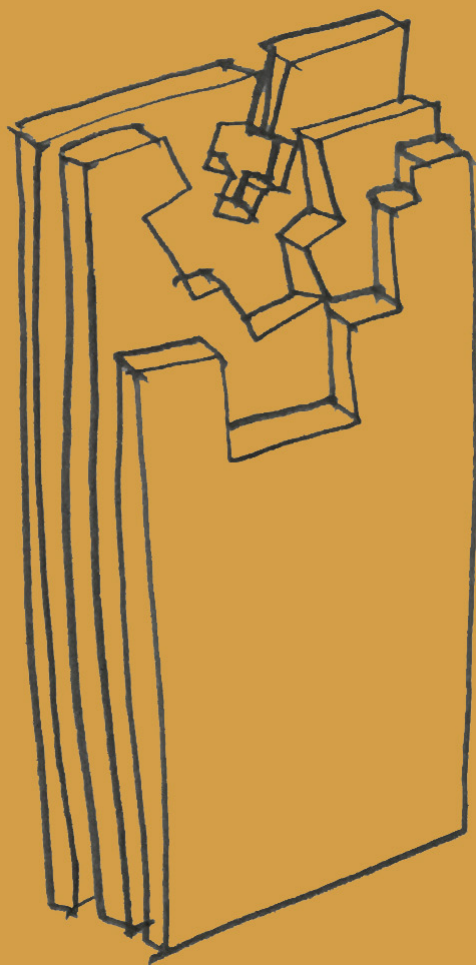

---

#### **Organizan:**

Museo y Parque Arqueológico Cueva Pintada, Cabildo de Gran Canaria.

Aula de Humanidades y Sociales Celso Martín de Guzmán, Escuela Roberto Moreno Díaz, de la Universidad de Las Palmas de Gran Canaria en Gáldar.

Concejalía de Cultura, Excmo. Ayuntamiento de Gáldar.

#### **Directores:**

Dr. Juan Sebastián López García (Universidad de Las Palmas de Gran Canaria).

D. José Ignacio Sáenz Sagasti (Museo y Parque Arqueológico Cueva Pintada).

---

## Viernes, 4

### Sala Sabor, Casas Consistoriales

---

19:00 h.

#### La Ciudad Eterna: historia y estética del mito de Roma

Dr. Antonio Manuel González Rodríguez (Universidad Complutense de Madrid)

20:00 h.

#### Agáldar/Gáldar: una configuración espacial en el tiempo

Dr. Ángel Sebastián Melián García (Universidad de Las Palmas de Gran Canaria)

---

## Sábado, 5

### Museo y Parque Arqueológico Cueva Pintada

---

9:30 h.

#### Gáldar superpuesta I. Recorrido guiado por el Museo y Parque Arqueológico Cueva Pintada

D. José Ignacio Sáenz Sagasti (conservador del Museo y Parque Arqueológico Cueva Pintada) y D. Juan Sebastián López García (cronista oficial de la ciudad de Gáldar)

11:00 h.

#### Matera, Patrimonio de la Humanidad: ciudad superpuesta y troglodita

Dña. Antonella Guida (arquitecta. Universidad de Basilicata, Italia)

12:00 h.

#### Gáldar superpuesta II. Recorrido guiado por los yacimientos del barrio del Corral y del Barrio Hospital

D. José Juan Guillén Medina (arqueólogo)

---

### Sala Sabor, Casas Consistoriales

---

17:00 h.

#### Arte y arquitectura en Latinoamérica. Culturas y estéticas superpuestas en la contemporaneidad

Dr. Rodrigo Gutiérrez Viñuales (Universidad de Granada)

18:00 h.

#### Agadir: destrucción y reconstrucción de una ciudad

Dr. Vicente Mirallave Izquierdo (Universidad de Las Palmas de Gran Canaria)

19:30 h.

#### Mérida, Patrimonio de la Humanidad: gestión de una ciudad superpuesta

Dra. María del Mar Lozano Bartolozzi (Universidad de Extremadura)

20:30 h.

#### Sesión de clausura

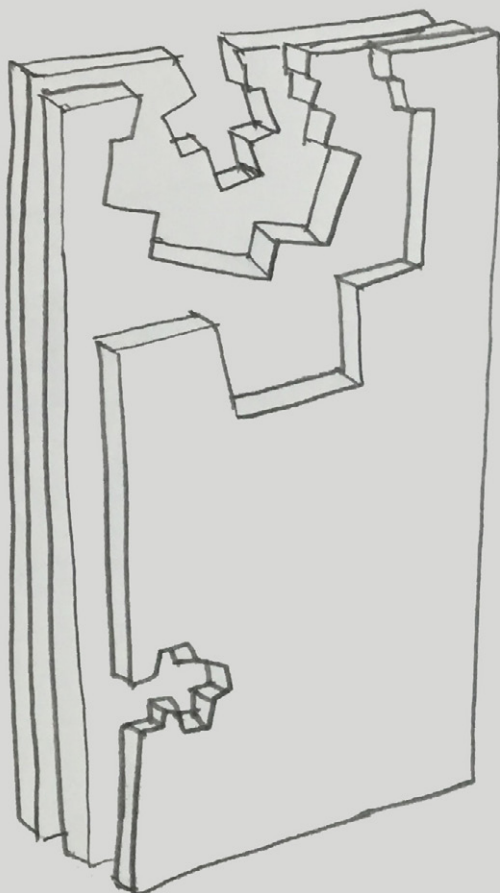



Escuela "Roberto Moreno Díaz"  
de la ULPGC en Gáldar

### Información e inscripción:

En la recepción del museo o en el teléfono 928 895 489 ext. 3,  
de lunes a viernes de 8:30 a 15:00 h.

Entrada libre y hasta completar aforo.

**Las personas interesadas en recibir certificado, deberán realizar una inscripción previa.**

### Ilustraciones:

PORTADA: *Cueva Pintada nº1*. Pepe Dámaso, 1996.

INTERIOR: *La ciudad superpuesta*, bocetos para homenaje a Celso Martín de Guzmán. Cristóbal Guerra, 2010.

Museo y Parque Arqueológico Cueva Pintada • C/ Audiencia, 2 (Gáldar) ☎ 928 895 489  
cuevapintada@grancanaria.com • www.cuevapintada.com

